

Time kommune

Pilot, forebygge under-
ernæring i hjemmetjenesten



Time kommune

*maten er ikke
gitt før
den er spist*

- Hjemmesykepleie
- pr 01.01.17: 198 brukere ,
- Pilot sonen 62 brukere
- Ernæringsansvarlig i hver virksomhet



MÅLTIDETS HUS



4322523



Time



Å være pilot

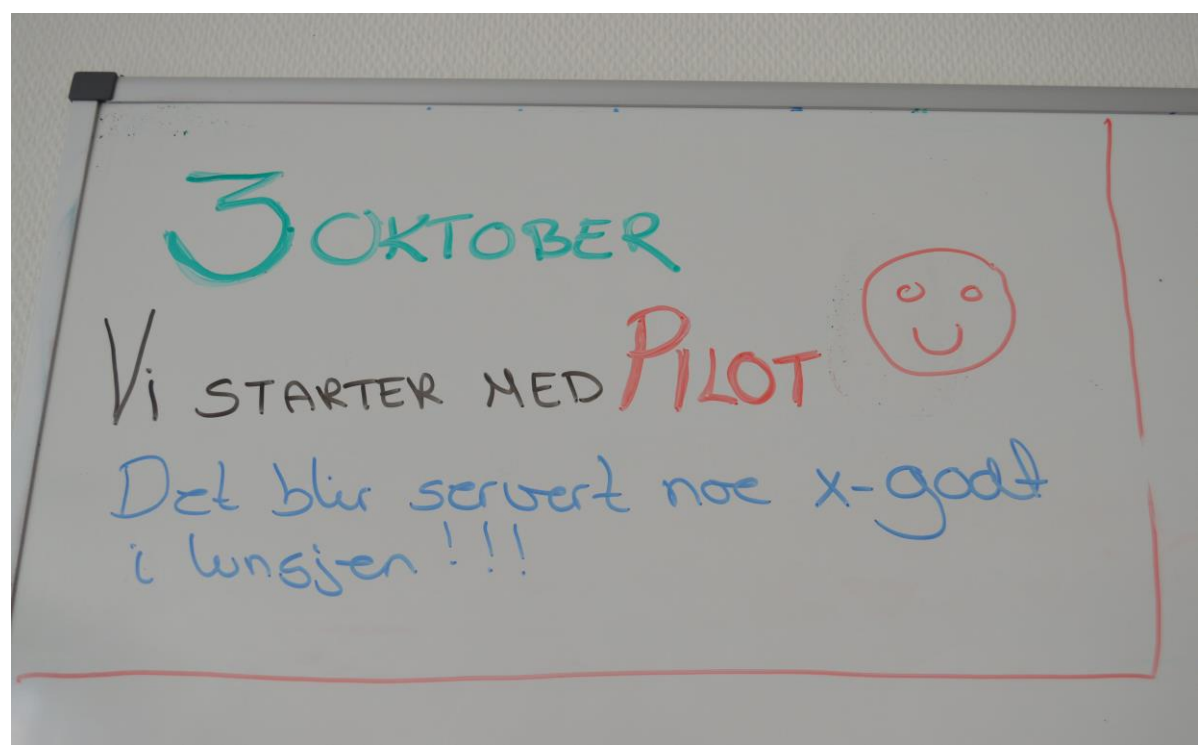

- Første gang hjemmetjeneste er med i pilot i regi av

I trygge hender

pasientsikkerhetsprogrammet.no



Time kommune

RISIKOVURDERING tiltak 1.

- På 1 eller 2 besøk
- flere takker nei
- Blir alle som skal det risikovurdert månedlig?

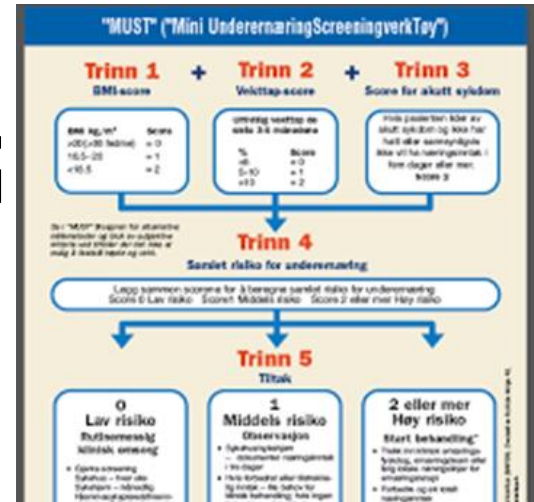

INDIVIDUELL KARTLEGGING

TILTAK 2

- Dersom screening viser risiko for underernæring skal en kartlegge
- vurdere grad av underernæring, følge MUST sine tiltak: ukentlig vekt, kostregistrering over 3 dager, fastlege, beregne energibehov



INDIVIDUELL ERNÆRINGSPLAN

tiltak 3

- opprette ernæringsplan
- registrer/observer og dokumenter energiinntaket.



Time kommune



Ernæringstrappen - modell for prioritering av ernæringstiltak

OVERFØRING AV INFORMASJON

tiltak 4

- Har ikke vært en del av målingene
- MEN målet er at alle som vi skriver innleggelsesrapport på, så skal ernæringsstatus være med.

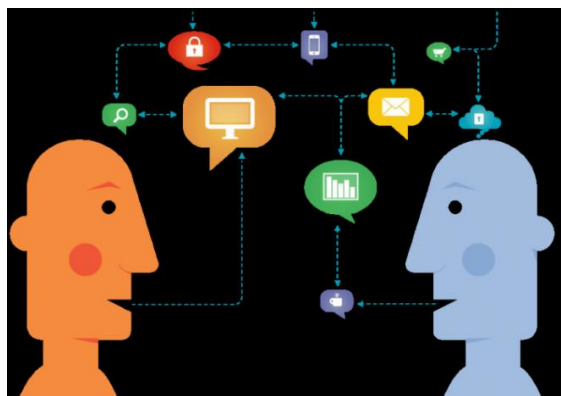

DOKUMENTASJON



- pasientjournal
- «opprydding»
- flere har tiltak, men må bli mye flinkere med evaluering
- hvor dokumenterer en? obs at ikke arbeidslisten overtar tiltaksplan

Visma Omsorg Profil
Pasientjournal



Time kommune



Kurve for vekt:

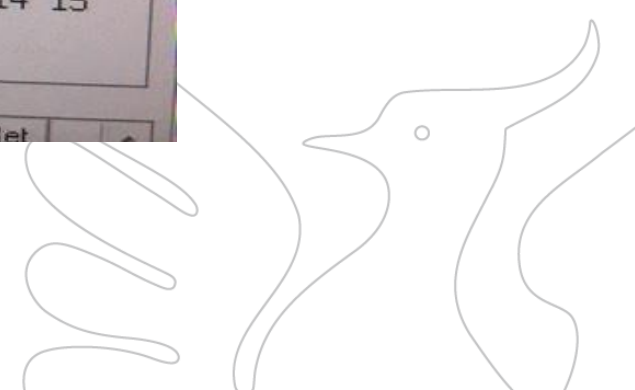
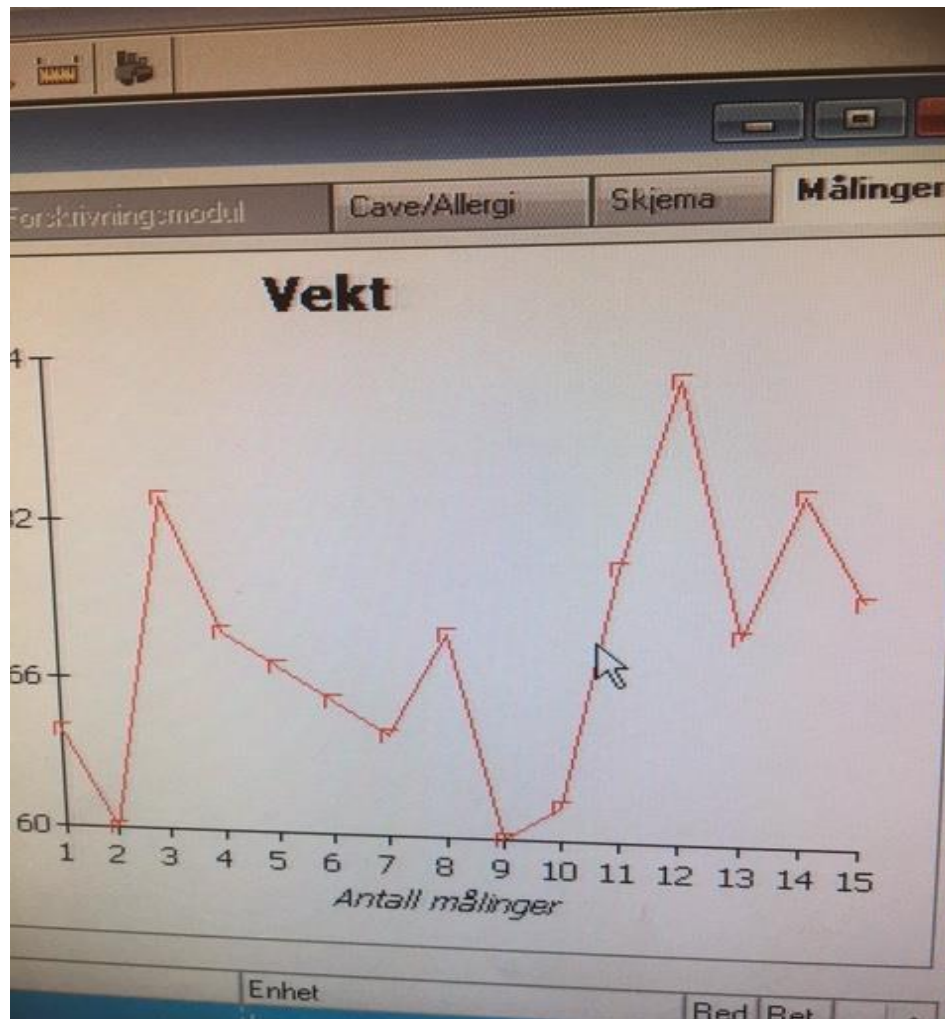

Erfaringer

- økt fokus på dokumentasjon
- personalet tryggere på MUST
- føre vekt på kurver
- økt fokus på ernæring
- hvordan få «alle med»?

